学生が新型コロナウイルス感染症に罹患した際の対応フローチャート（20201015変更箇所明記）

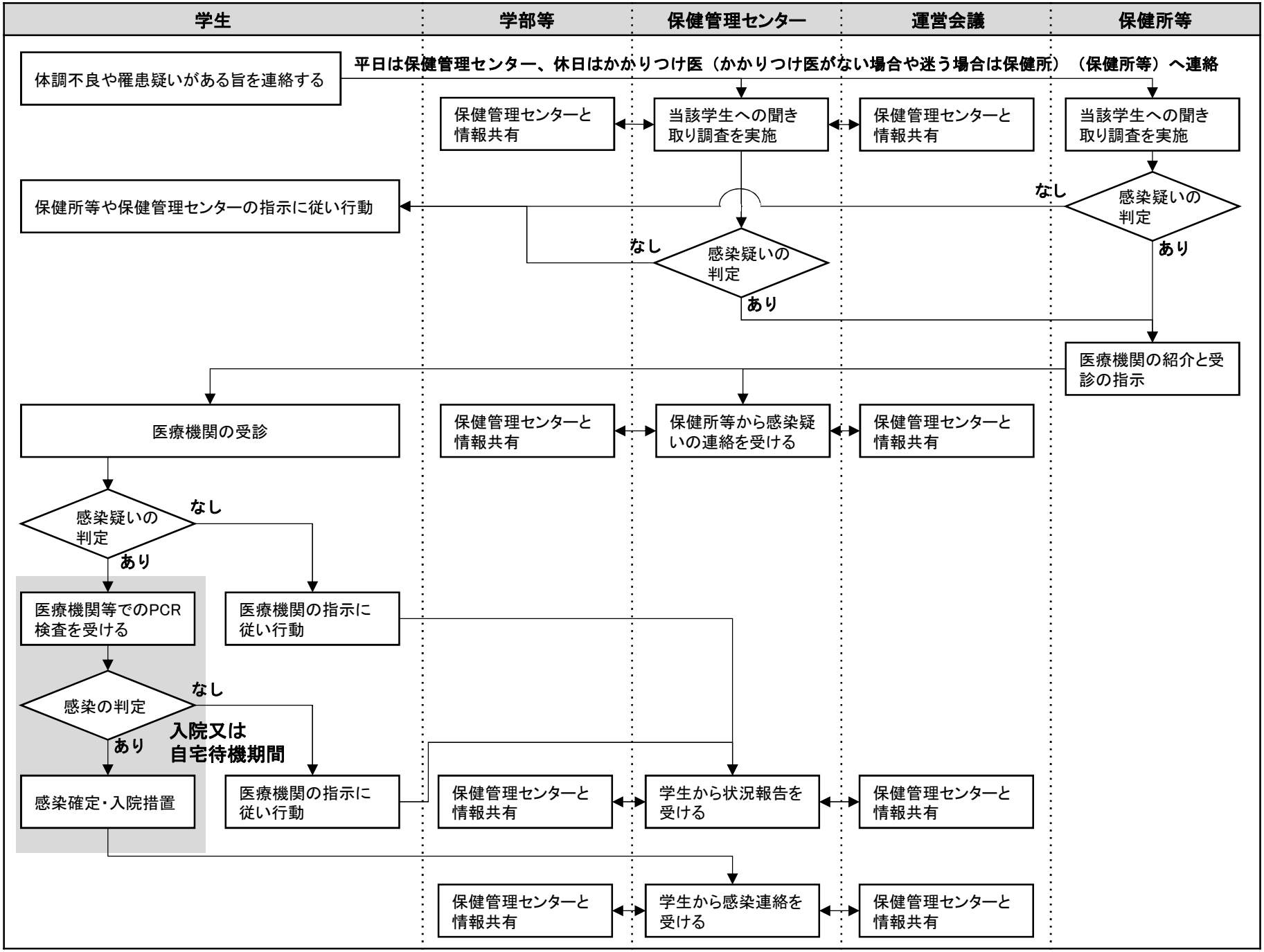

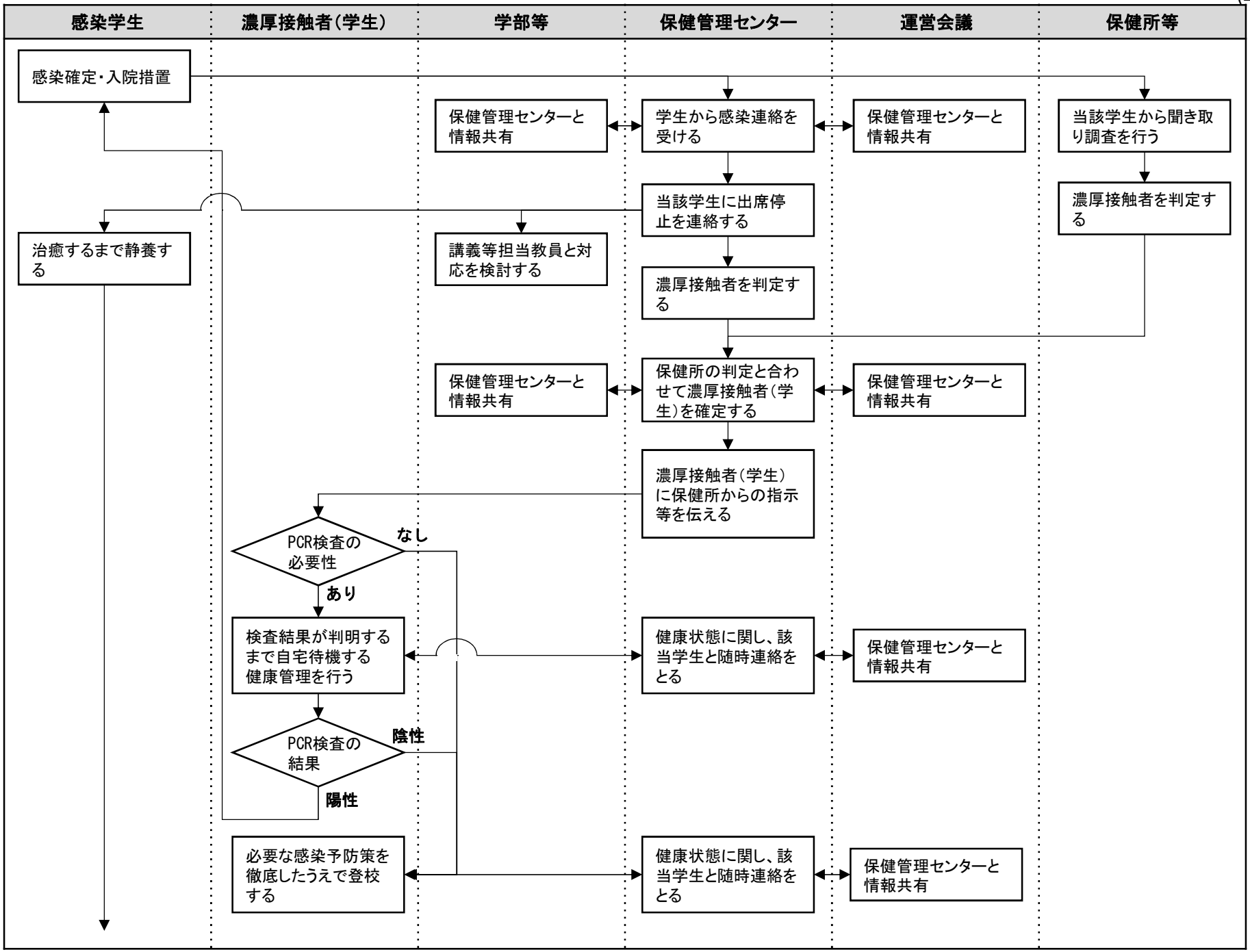
感染学生
濃厚接触者(学生)
学部等
保健管理センター
運営会議
保健所等
感染確定・入院措置
保健管理センターと情報共有
学生から感染連絡を受ける
保健管理センターと情報共有
当該学生から聞き取り調査を行う
当該学生に出席停止を連絡する
濃厚接触者を判定する
治癒するまで静養する
講義等担当教員と対応を検討する
濃厚接触者を判定する
保健管理センターと情報共有
保健所の判定と合わせて濃厚接触者(学生)を確定する
保健管理センターと情報共有
濃厚接触者(学生)に保健所からの指示等を伝える
PCR検査の必要性
なし
あり
検査結果が判明するまで自宅待機する健康管理を行う
健康状態に関し、該当学生と随時連絡をとる
保健管理センターと情報共有
PCR検査の結果
陰性
陽性
必要な感染予防策を徹底したうえで登校する
健康状態に関し、該当学生と随時連絡をとる
保健管理センターと情報共有

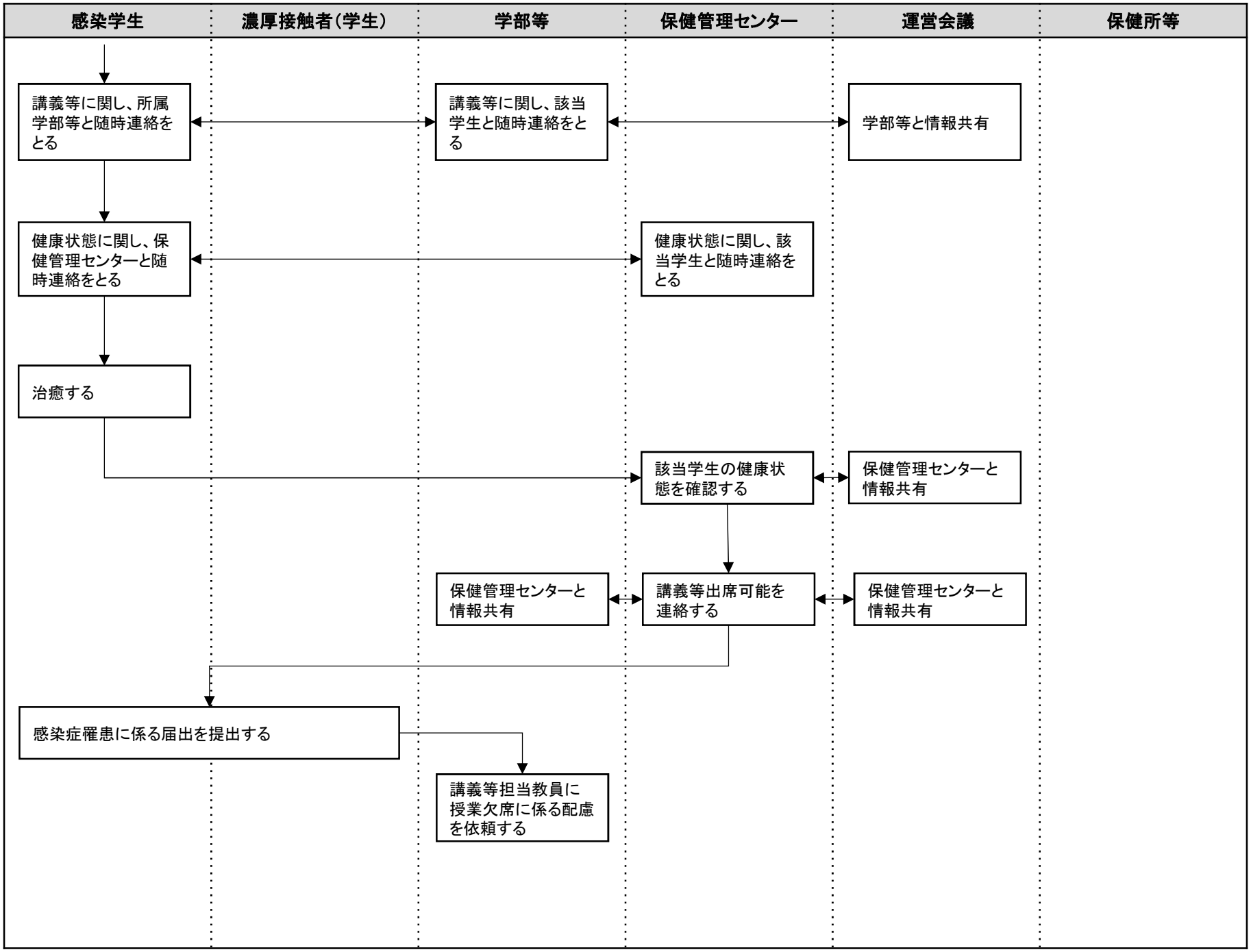
感染学生
濃厚接触者（学生）
学部等
保健管理センター
運営会議
保健所等
講義等に関し、所属学部等と随時連絡をとる
講義等に関し、該当学生と随時連絡をとる
学部等と情報共有
健康状態に関し、保健管理センターと随時連絡をとる
健康状態に関し、該当学生と随時連絡をとる
治癒する
該当学生の健康状態を確認する
保健管理センターと情報共有
保健管理センターと情報共有
講義等出席可能を連絡する
保健管理センターと情報共有
感染症罹患に係る届出を提出する
講義等担当教員に授業欠席に係る配慮を依頼する