岐阜大学留学生センター・グローカル推進本部

じゅうにひとえ　ちゃくそう　たいけん
十二単の着装と体験

～日本の民族衣装（みんぞくいしょう）～

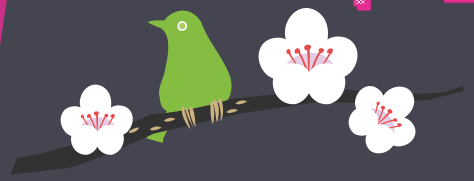

♥十二単（じゅうにひとえ）は、日本の伝統的（でんとうてき）な着物（きもの）です。
♥いちばん正式（せいしき）な女の人の着物（きもの）です。
♥十二単（じゅうにひとえ）がどんなものか、どうやって着るのか、本物（ほんもの）を見てみましょう！
♥男子学生（だんしがくせい）ももちろんOKです！

♥日時（にちじ）：
2017年12月13日（水）14:00～15:30
♥場所（ばしょ）：
柳戸会館（やなぎどかいかん）2F　和室（わしつ）

♥留学生（りゅうがくせい）も日本人学生も、だれでも参加可能（さんかかのう）です！
♥参加費（さんかひ）無料（むりょう）
♥事前申込（じぜんもうしこみ）不要（ふよう）

問合せ先：留学生センター（内線 3392, 2138）

International Student Center & GHOGL, Gifu University

JUNI-HITOE (layered kimono)

～Japanese traditional costume～

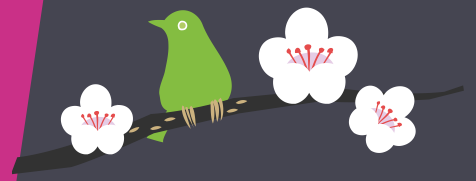

♥JUNI-HITOE is traditional kimono worn by court ladies.
♥It is the most official costume for women.
♥You will have a chance to see and try JUNI-HITOE on campus. Don't miss it!
♥Male students are also welcomed, of course!

♥Date and Time:
Wednesday, December 13, 14:00～15:30
♥Place:
Yanagido Hall, 2F Japanese room

♥Any students (foreign students and Japanese students) are welcomed.
♥Admission fee: Free
♥This event is conducted in Japanese and English.

Contact : International Student Center (ext. 3392, 2138)